

複印
格式

一律為A4 尺
印在同一面上

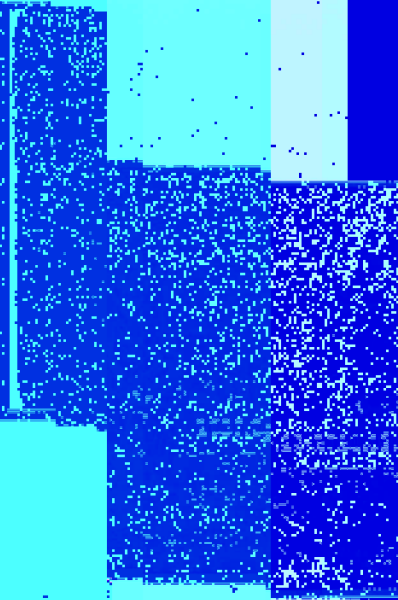
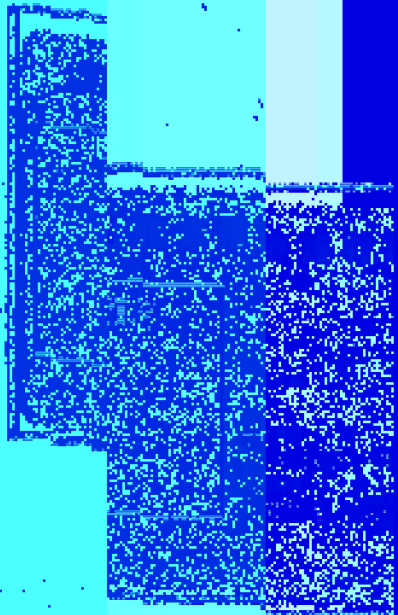

式樣

的簽注逗留D，請按以下
不可縮小或放大圖像。

與通行卡(身份資料頁)

與通行卡(有效往來港
簽注"逗留*D")



複印本一律為 A4 尺寸，
大小一致，不可縮小或放大。

《入境申報表》複印本式樣

格式複印在同一面上，複印本必須清晰和與原件

澳門治安警察局
POLICIA DE SEGURANCA PUBLICA
CAD. PUBLIC SECURITY
出入境事務
SERVIDO DE
IMIGRACIONES
LAO
MENT

Nome
LISHAN
N.º de Identificacao
5678
Data de Emisso
G2016(02)
73
ado a permanecer
ed to remain in

4-2020

正

入境申報表
BOLETIM DE ENTRADA
ARRIVAL CARD

本

需要保留此表格
quanto permanecer na RAEM
while remaining in Macao
1234-12345678

反

FORM
NOTICE

特別行政區通緝者，視為
在澳門特別行政區工作。
Administrative Especial de Macau
são consideradas imigrantes
voador deste documento não
Macao S
are con
This d
Interior
do Cen
Interior
RAI
Har Trans
Basil M. d
TUB
28333000
POL DEPT
O IMIGRATION 28725488
67985327
http://www.fsm.gov.mo/dep
MUST